定制开发商城类手机APP体现了互联网无缝连接的重要原则

内容来源：西安弈聪信息技术有限公司(http://www.xaecong.com)

关键词：定制开发手机APP

内容概要：

随着企业产品的生命周期和开发周期日益缩短，定制化可以延长产品的生命周期。各个产品、服务市场竞争越来越激烈，企业的经营管理虽然在很多领域以趋同为主，但是在向更高阶层次发展的过程中，往往必须求异才能取得竞争优势，走上正确的成长道路。由于消费者直...

正文：

随着企业产品的生命周期和开发周期日益缩短，定制化可以延长产品的生命周期。各个产品、服务市场竞争越来越激烈，企业的经营管理虽然在很多领域以趋同为主，但是在向更高阶层次发展的过程中，往往必须求异才能取得竞争优势，走上正确的成长道路。由于消费者直接参与产品的设计，制定的产品与顾客的需求更吻合，顾客满意度更高。定制开发手机APP定制化平台高度契合了消费市场发展的需要，所以实施定制化管理成为企业发展的必然要求。

商城app的基本功能

1、商品管理

商品列表，商品的编辑与删除，商品的状态管理，商品详情展示，商品分类管理，商品库存管理，商家管理，清空功能；新增商品，品牌分类与添加功能，品牌LOGO图片上传等。

2、会员管理

注册，登陆，会员管理（增加、删除、更改、查询），会员统计功能（实现会员订购成交信息）；

3、购物车

客户在浏览商城产品的时候，可以把自己想买的商品放入购物车，一起结算，这是一个主要的一个转化交易入口，记录着商品的准下单状态，促使实现商场化的购物模式，还能根据购物车的记录提醒还没下单的用户，增加交易订单。

4、订单管理

可以记录订单状况，客户信息分析，出现问题可以及时与客户取得联系。还能保存产品历史订单管理，查询缺货、发货、退货等管理；

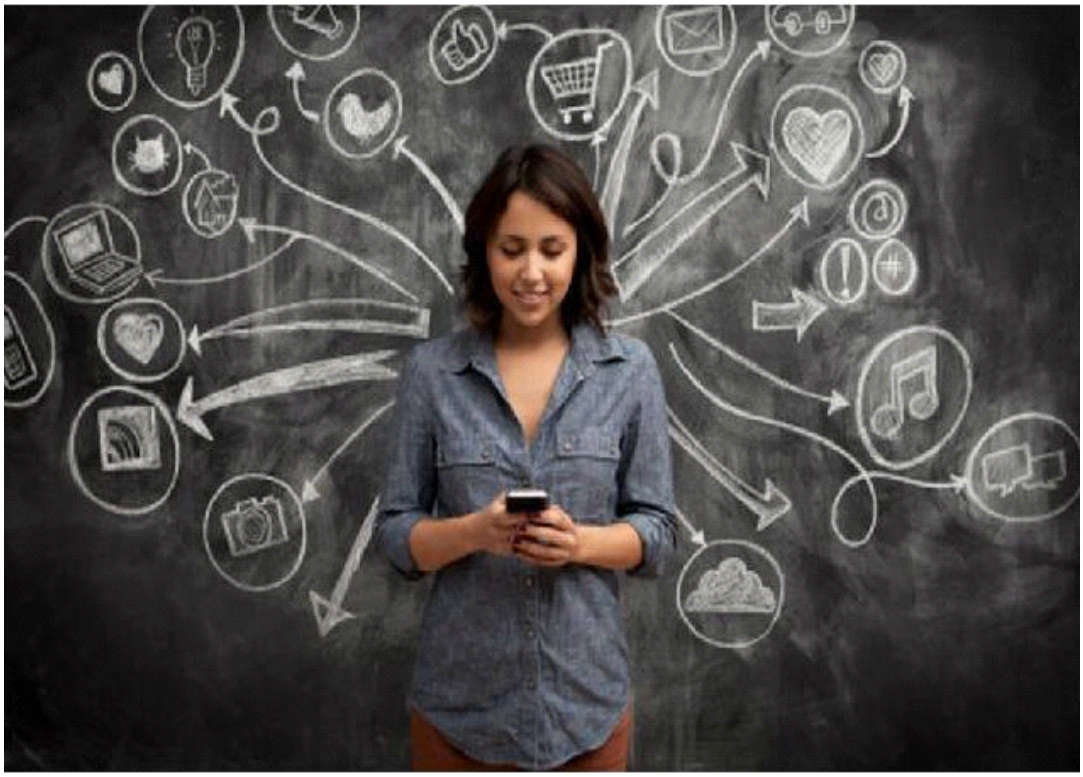

5、在线支付

支持第三方支付平台（支付宝、财付通、在线信用卡付款、在线银行卡付款等）支付方式，也可以开发自己的支付系统。支付作为交易的一个重要环节，安全、方便使用一定要做到位。

6、物流配送

配送方式增加及编辑管理，根据合作的物流公司智能配送柜系统对接；还有便捷的免搜索的物流查看功能，打开订单就能看到物流信息，是客户随时关注自己购买宝贝的位置，减少客服工作量。

7、咨询管理

咨询列表，未回复咨询，已经回复咨询,留言反馈管理：全部咨询，已回复咨询。

8、评价管理

用户评价管理（增加、删除、更改、查询） 和用户评价审核；

9、收藏产品

有些产品客户很喜欢，但由于一些原因，不能及时购买，或者已经购买，但是可能还需要二次购买，这个时候就可以使用收藏产品功能先做收藏。有助于促进客户二次购买率。

10、推送功能

在商城搞活动、做促销时，可以通过把信息精准的推送到目标客户。

11、搜索门店

对于O2O商城app还可以添加地图导航定位功能，发现是实体商城附近的商户，可以提供实时送货上门服务。

将来定制化将不再依靠实体店和电商，和用户彻底零距离。这体现了互联网一个非常重要的原则——无缝连接。现在很多企业都朝这个方向发展。移动B2B手机商城app定制就是其中的一个。

西安弈聪信息技术有限公司简介

西安弈聪立足陕西西安，为西安企业提供网站优化，软件开发，软件外包，电子政务，网站建设、企业网络营销咨询服务及实施为主体业务，为客户提供一体化IT技术服务。

西安弈聪现有技术架构包含PHP,asp,.NET.C++,VB,J2EE等，在MYSQL,MSSQl数据库系统，ORACLE大型数据库管理系统开发方面专长，经验丰富，是业内技术服务最全面，技术实力最雄厚的IT技术服务企业之一。

联系电话：029-89322522 4006-626-615　网址:http://www.xaecong.com 邮箱:admin@xaecong.com